When the saints

Tuba

Avec le nom des notes

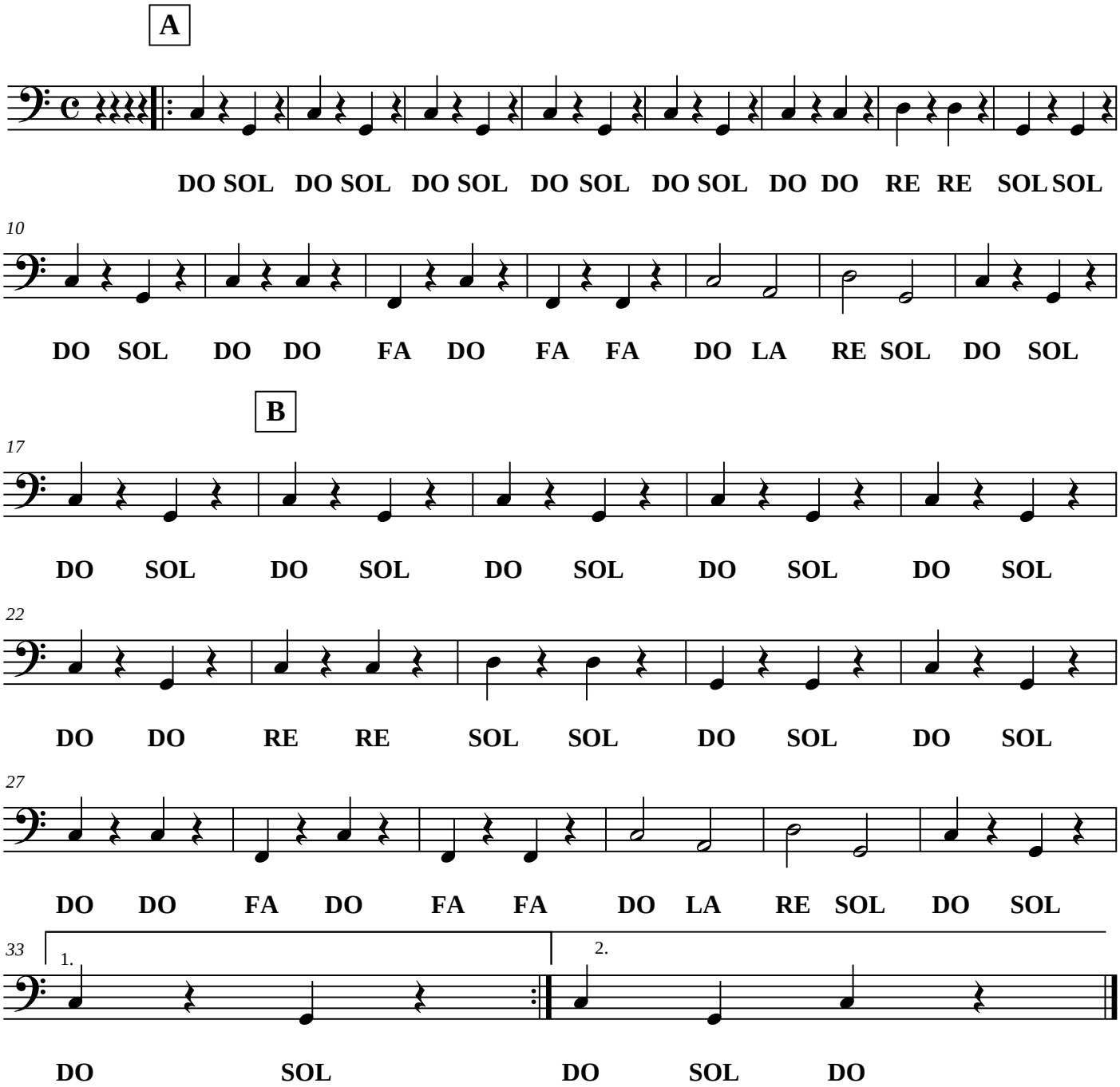

© Fanphare des Chats-Thons